



Sage 100

La solution de gestion innovante pour
les PME à l'avenir prometteur

sage



Sage 100, la solution innovante pour les PME à l'avenir prometteur

Une PME a des besoins de gestion spécifiques, parfois sophistiqués, souvent complexes et pointus. Régulièrement soumise à de fortes contraintes (budgétaire, légales, de ressources humaines), elle doit pouvoir s'appuyer sur une solution conçue pour répondre à ses attentes. L'outil de gestion doit alors être parfaitement adapté et rapidement opérationnel.

La performance

Une solution de gestion doit permettre à l'entreprise de piloter son activité, au-delà de la saisie des données et de la gestion des flux opérationnels. Piloter son entreprise nécessite d'accéder facilement et en temps réel aux données de gestion.

Avec Sage 100, vous maîtrisez vos équilibres financiers et développez votre activité commerciale pour une bonne vision économique et sociale de l'entreprise. Sage 100 conjugue profondeur de paramétrage, rapidité de saisie, automatisation des tâches et puissance des outils d'analyse. Il garantit une parfaite visibilité et compréhension des données de l'entreprise.

L'envergure

Sage 100 vous propose, de façon modulaire ou intégrée, une couverture complète de vos besoins de gestion en matière comptable et financière, d'achats et de ventes. Sage 100 s'intègre parfaitement à votre organisation et à votre système d'information. Il est conçu pour vous garantir de bonnes pratiques de gestion et pour vous assurer une conformité constante avec les différentes réglementations du pays et des différents cantons.

Sage vous apporte la réponse au juste prix et adaptée aux spécificités de votre entreprise.



Sage 100, la comptabilité générale

Gestion quotidienne, périodique et annuelle

La tenue rigoureuse de la comptabilité générale est un besoin essentiel pour toute entreprise. Sage 100 Comptabilité générale apporte une réponse adaptée à vos attentes grâce à son ouverture, sa richesse fonctionnelle et sa performance : Saisie simplifiée grâce aux libellés automatiques, calcul de la TVA, contreparties automatiques, appel et création de compte en cours de saisie...

Sage 100, la comptabilité générale

- Le cœur de toutes les activités financières
- Visibilité sur les comptes en temps réel
- Fiabilité des écritures comptables



Toute la gestion des catégories TVA se font au sein de cet écran

Les multiples automatismes rendent les processus de clôture périodique et annuel entièrement automatiques et sécurisants. « My Desk », le tableau de bord interactif est la solution d'aide idéale pour prendre la bonne décision, au bon moment.

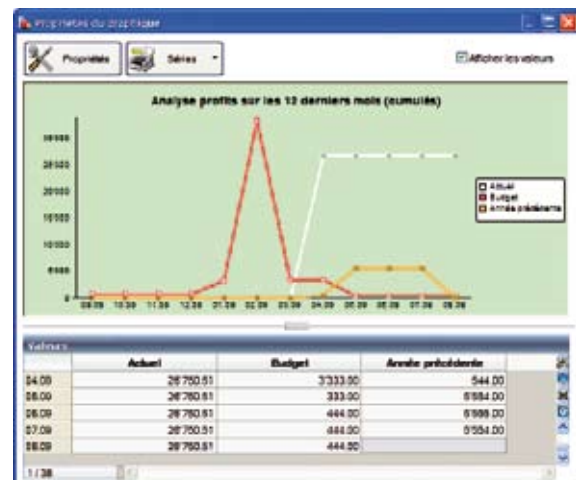

Vous serez séduits par la convivialité de « My Desk »

Sage 100, la facturation

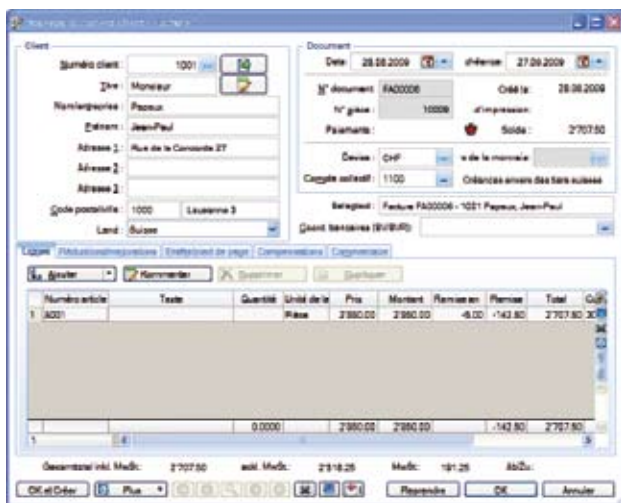

Toutes les informations regroupées sur un seul écran

Des étapes de ventes accélérées et efficaces

La gestion efficace de l'activité de facturation repose sur l'accélération des étapes de la vente – devis, commandes, livraison et facturation. Le traitement rapide des devis contribue à transformer vos prospects en clients créateurs de valeurs et augmente votre portefeuille d'activité.

Sage 100 Facturation

- Contrôle instantané des débiteurs
- Suivi des opérations en cours/des documents ouverts
- Documents de vente facilement adaptables

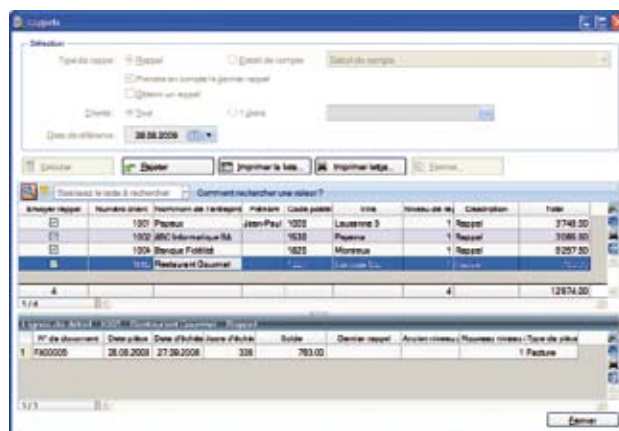

Gestion des rappels sur 5 niveaux

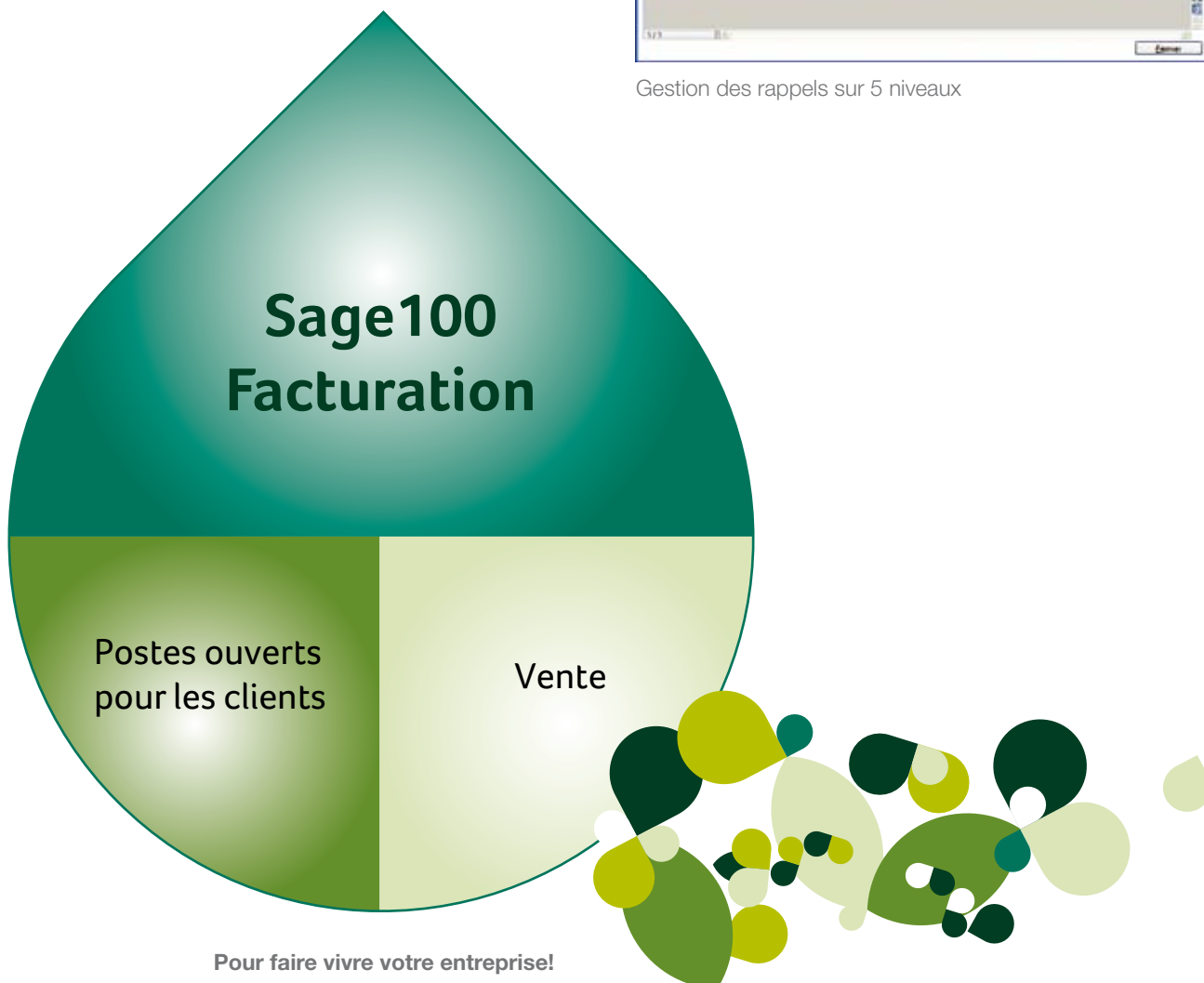

Sage 100, l'ensemble comptable

Une gestion performante au quotidien

Un ensemble cohérent et professionnel pour le suivi de votre équilibre financier. Une vision claire et structurée de vos débiteurs et créanciers idéalement complétée par le E-banking, le tout parfaitement soutenu et intégré à la comptabilité générale. Pour aller directement à l'essentiel et avoir une maîtrise parfaite de votre activité.

Sage 100, Ensemble Comptable

- Analyse financière
- Contrôle de trésorerie instantané
- Simplicité d'utilisation

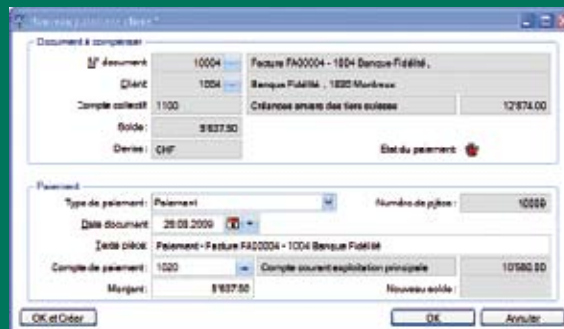

Les mouvements sur les comptes se font instantanément



Un aperçu rapide dans une seule fenêtre instantanément

Sage100 Ensemble Comptable

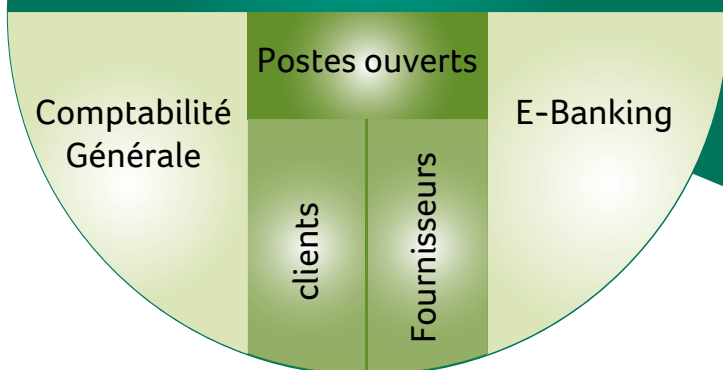

Essentiel pour votre entreprise

Sage 100, la gestion commerciale

Une gestion performante au quotidien

L'activité commerciale, c'est le nerf de la guerre: prospection, réalisation de devis, facturation, suivi des commandes et des clients...mais aussi gestion des achats, du stock et des articles. Toutes ces opérations sont essentielles: efficacité et visibilité doivent primer!
La gestion commerciale est adaptée à tous les services de l'entreprise: directeur général, directeur commercial, responsable des achats, gestionnaire du stock.

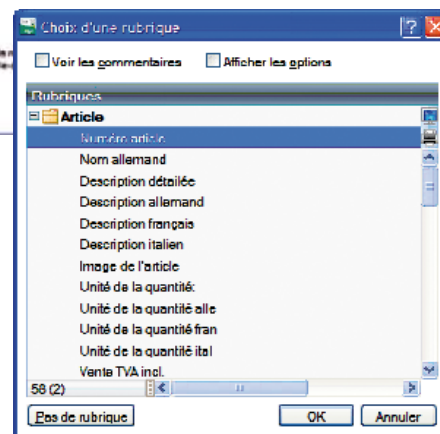
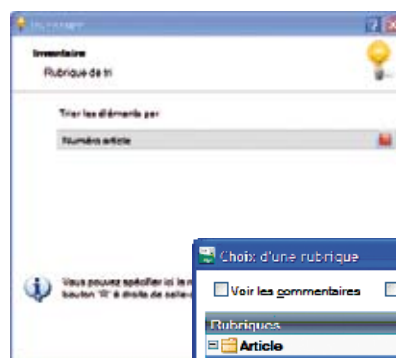

Réaliser son inventaire en un clin d'œil



La réponse adaptée à tous les secteurs d'activité



Sage 100 Gestion Commerciale

- Maitrise et contrôle de vos recettes et de vos coûts
- Suivi et contrôle de vos clients/fournisseurs
- Collaboration entre les services internes de votre entreprise

Description	Devise	Valable dès le	Valable jusqu'à
6476	CHF	01.01.2009	31.12.2009
BA35	CHF	28.08.2009	28.08.2009
8	CHF	28.08.2009	01.01.2009

De nombreuses combinaisons possibles avec les prix des articles



Sage 100, Entreprise

L'incroyable outil qui ne fera qu'un avec votre entreprise

Intuitive et facile à prendre en main, cette solution vous permet de vous focaliser sur votre cœur de métier et de disposer de toutes les informations nécessaires pour une meilleure prise de décision. Tout simplement indispensable, elle sera toujours à même de vous surprendre par ses interactions avec les différents modules, ses nombreuses possibilités d'états et de statistiques, son interface conviviale et surtout son grand professionnalisme.

Sage 100, Entreprise guide votre entreprise, vous aide dans vos décisions et soutient les personnes clés de votre société dans la réalisation des objectifs.

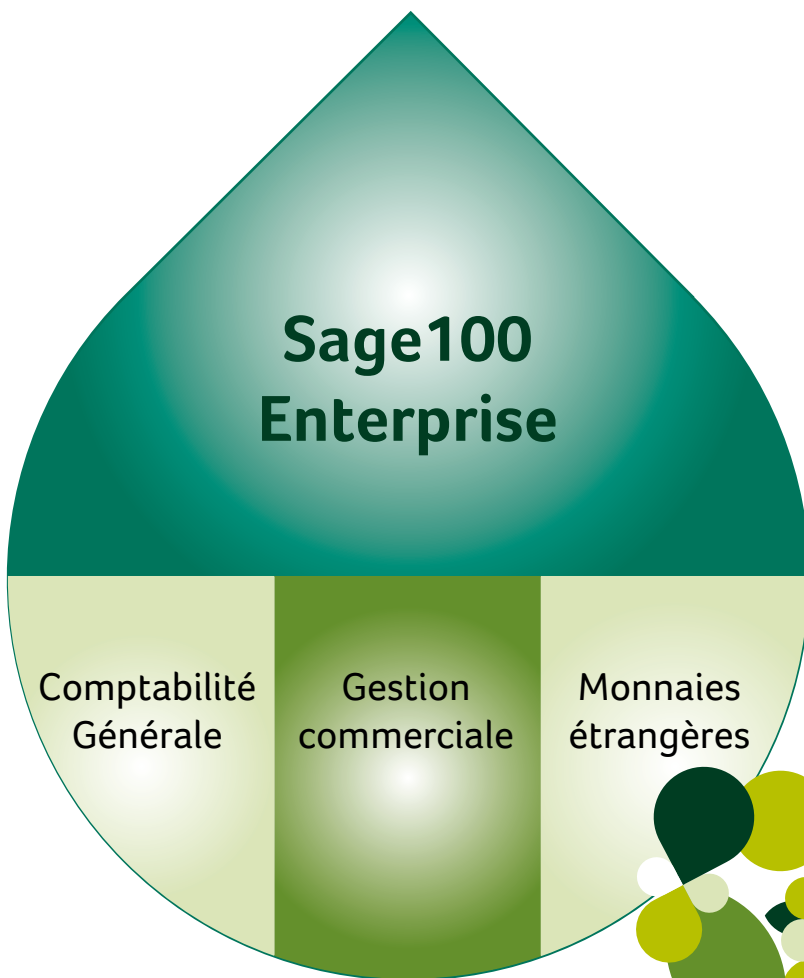
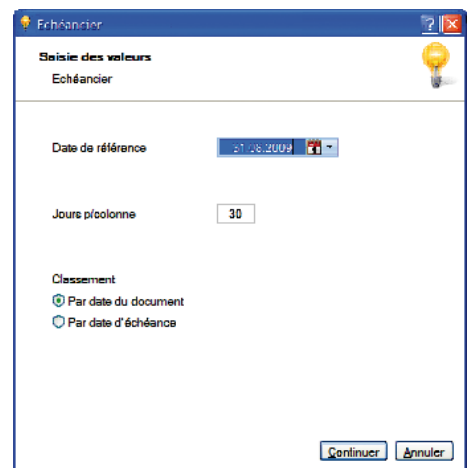
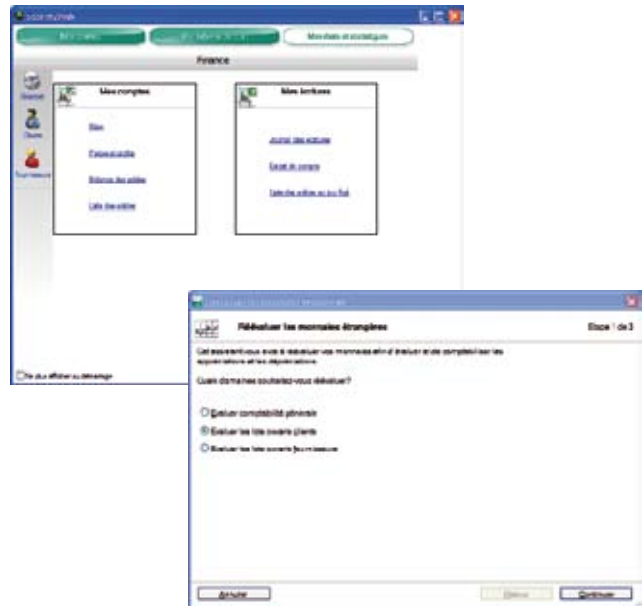

L'outil de gestion idéal et complet

Sage 100, c'est aussi de nombreuses formules d'assistance

Pour faciliter et soutenir votre gestion ! Au quotidien.

Afin de saisir pleinement toutes les opportunités business dans un contexte économique en perpétuelle mutation, les PME doivent se munir d'outils performants mais surtout qui s'adaptent en permanence à leur entreprise. C'est pour vous permettre d'atteindre cet objectif que Sage a créé différentes formules d'assistance.

Grâce à une optimisation et une actualisation permanente de votre logiciel, vous pouvez vous concentrer sur votre cœur de métier sans vous soucier des contraintes informatiques. Vous bénéficiez d'outils pédagogiques et d'un accompagnement privilégié pour consolider vos prises de décision, au quotidien.

En un mot : Vous gagnez en flexibilité, dégagez des ressources, et économisez un temps précieux. Pour vous garantir un confort optimal dans l'utilisation quotidienne de vos logiciels, 3 formules d'assistance vous sont proposées :

VIP User Pack

- la garantie de **100 % de prise en charge Hotline**, associée à un suivi réalisé par des experts des logiciels Sage,
- un logiciel toujours plus performant et conforme aux nouveautés légales grâce aux **mises à jour**.
- toutes les **informations sur vos logiciels Sage**, disponibles on-line 24h/24,
- une montée en compétence facilitée grâce à un **accès privilégié aux formations produits**, avec 15 % de rabais

Agility Pack

- un logiciel toujours plus performant et conforme aux nouveautés légales grâce aux **mises à jour**.
- toutes les **informations sur vos logiciels Sage**, disponibles on-line 24h/24,
- une montée en compétence facilitée grâce à un **accès privilégié aux formations produits**, avec 15 % de rabais

Continuity Pack

- Votre logiciel Sage 100 en téléchargement sur Internet et en location annuelle
- la garantie de **100 % de prise en charge Hotline**, associée à un suivi réalisé par des experts des logiciels Sage,
- un logiciel toujours plus performant et conforme aux nouveautés légales grâce aux **mises à jour**.
- toutes les **informations sur vos logiciels Sage**, disponibles on-line 24h/24,
- une montée en compétence facilitée grâce à un **accès privilégié aux formations produits**, avec 15 % de rabais



Sage Suisse

Sage Suisse SA, filiale du groupe d'éditeurs de logiciels Sage plc, est le leader suisse des solutions globales de gestion. Ces logiciels complets pour PME se distinguent par leur convivialité, leur grande fonctionnalité et leur technologie moderne. Grâce à leur architecture ouverte, les solutions logicielles s'adaptent en permanence aux nouvelles exigences imposées par les spécificités propres aux branches de chaque produit. L'entreprise bénéficie également d'une gamme de services étendue et proche de ses clients : en plus de l'assistance produit classique, de la formation produit et technique approfondie, Sage Suisse SA offre également, en tant que fournisseur global, des services complets dans les secteurs de la finance et des ressources humaines.

Sage Suisse SA

- Clients : plus de 63'000
- Revendeurs : plus de 800

Sage Group Plc. dans le monde :

- Fondation en 1982 de Sage
- 1989 Formation du Sage Group Plc. et introduction en bourse (FTSE)
- Clients : plus de 5,5 millions
- Revendeurs : plus de 30'000

(Etat 2009)

Sage améliore la performance
des PME suisses.



Sage Suisse SA

Infoline: 0848 868 848
Téléfax: 058 944 18 18

info@sagesuisse.ch
www.sagesuisse.ch